VIVIENDA **A** 3 dormitorios

Superficies	
Vestíbulo distribuidor	6,20 m²
Pasillo	1,25 m²
Salon - comedor - cocina	27,45 m²
Baño 1	4,50 m²
Baño 2	3,40 m²
Dormitorio 1	11,80 m²
Dormitorio 2	10,00 m²
Dormitorio 3	10,20 m²
Terraza 1	11,00 m²
Terraza 2	4,00 m²
Terraza 3	3,90 m²
Tendedero	2,00 m²

Superficies construidas	
Total sup. útil	84,20 m²
Total sup. útil	21,90 m²

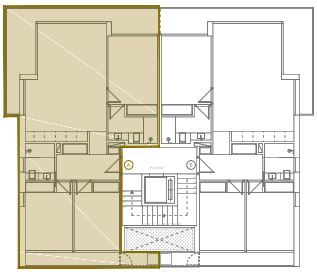

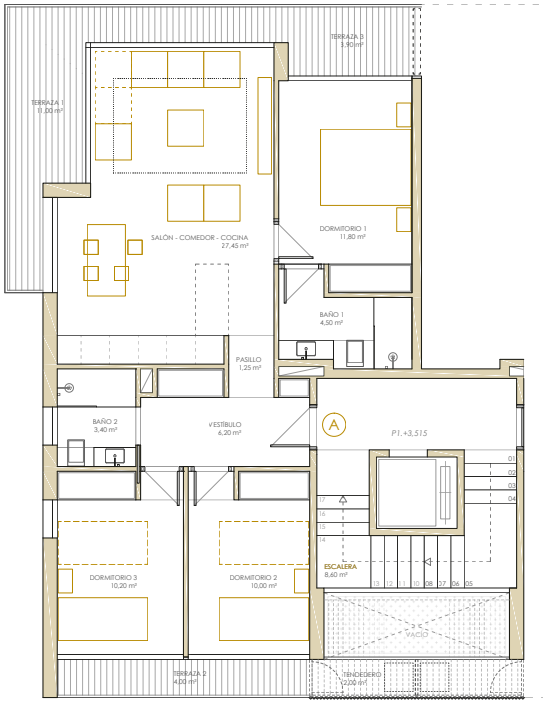

VIVIENDA **B** 3 dormitorios

Superficies	
Vestíbulo distribuidor	6,20 m²
Pasillo	1,25 m²
Salon - comedor - cocina	27,45 m²
Baño 1	4,50 m²
Baño 2	3,40 m²
Dormitorio 1	11,80 m²
Dormitorio 2	10,00 m²
Dormitorio 3	10,20 m²
Terraza 1	11,00 m²
Terraza 2	4,00 m²
Terraza 3	3,90 m²
Tendedero	2,00 m²

Superficies construidas	
Total sup. útil	84,20 m²
Total sup. útil	21,90 m²

