VIVIENDA **1A, 2A y 3A**

Superficies	
Vestíbulo distribuidor	3,30 m²
Pasillo	1,50 m²
Salon - comedor - cocina	24,30 m²
Baño 1	4,20 m²
Baño 2	2,60 m²
Dormitorio 1	12,20 m²
Dormitorio 2	10,30 m²
Terraza 1	10,40 m²
Terraza 2	4,00 m²
Tendedero	2,00 m²

Superficies construidas	
Cerrada	65,95 m²
Abierta	17,35 m²

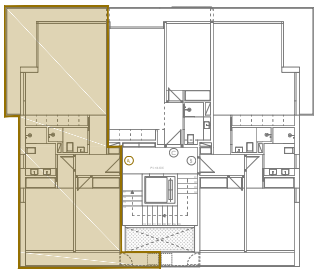

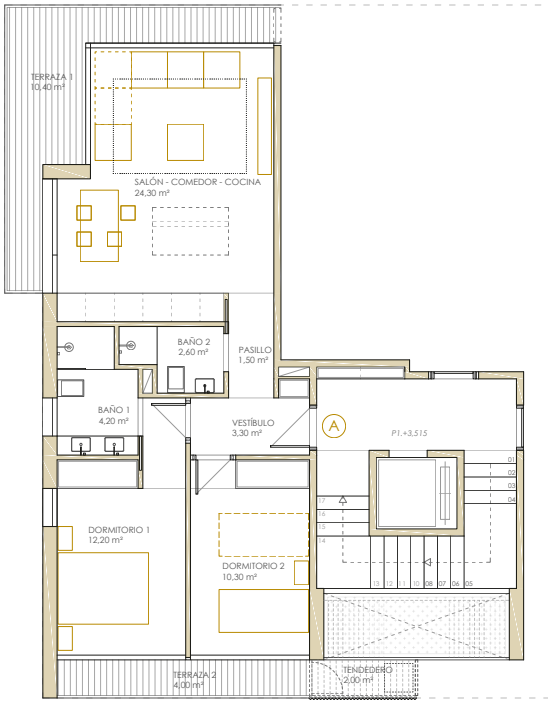

VIVIENDA **1B, 2B y 3B**

Superficies	
Vestíbulo distribuidor	3,30 m²
Pasillo	1,50 m²
Salon - comedor - cocina	24,30 m²
Baño 1	4,20 m²
Baño 2	2,60 m²
Dormitorio 1	12,20 m²
Dormitorio 2	10,30 m²
Terraza	10,40 m²
Terraza 2	4,00 m²
Tendedero	2,00 m²

Superficies construidas	
Cerrada	65,95 m²
Abierta	17,35 m²

