# VIVIENDA **1C, 2C y 3C**

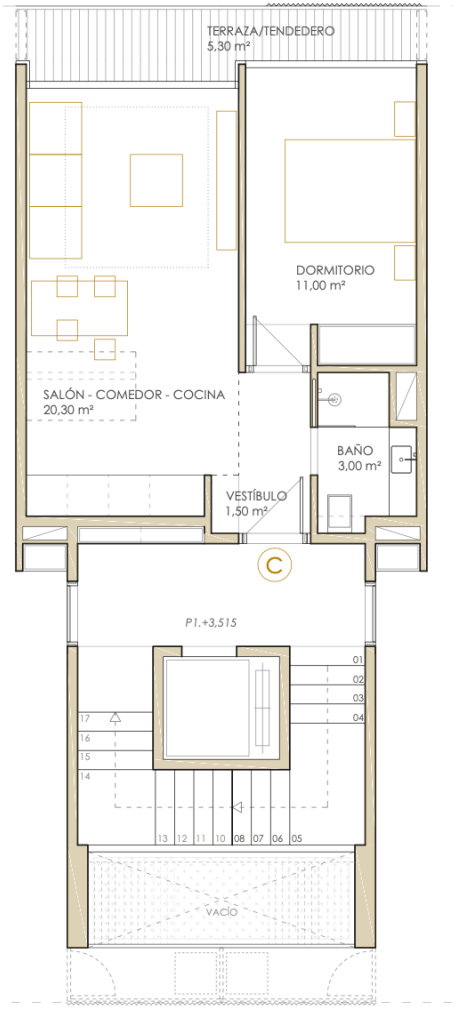


| Superficies | |
|---|---|
| Vestíbulo distribuidor | 1,50 m² |
| Salon - comedor - cocina | 20,30 m² |
| Baño | 3,00 m² |
| Dormitorio | 11,00 m² |
| Terraza/Tendedero | 5,30 m² |

| Superficies construidas | |
|---|---|
| Cerrada | 39,00 m² |
| Abierta | 5,6 m² |

